



JERSEY

JAARGANG 16 | EDITIE 01 | APRIL 2024



WORLD WIDE SIRES B-NL B.V.



HAAL ERUIT, WAT ERIN ZIT!

CLEVER



507JE02163 PRIMUS GUTZ CLEVER-ET JNS:TF JH1F JHPF

VJ GUTZ X VICEROY X LEMONHEAD

Reg. Nr. JE840003236267008

aAa: 312 A2A2 Kappa-caseine: BB

Moeder: PRIMUS VICEROY CAMILLE 23108-ET VG-82

Grootmoeder: RIVER VALLEY LEMONHEAD CARNIVAL-ET



♀ € 52



CDCB Genetic Eval. 04-24

0 dochters 0 bedrijven

melk (lbs)	610
eiwit %/eiwit (lbs)	0.05/33
vet %/vet (lbs)	0.18/68
% Betr	78
levensduur	4.4
celgetal	2.86
melksnelheid	106
dochtvruchtbaarheid	1.2
Bevruchtingspercentage koe	2.6
bevruchting	N/A
JPI	172
NM\$	694
HHP\$	739

CDCB/AJCA Exterieur 04-24 0 dochters 0 bedrijven 79% Betr

Totaal exterieur 0.7 uier 16.8

Hoogtemaat	klein					0.10	groot
Voorhand	smal					-0.20	breed
Openheid	weinig					0.60	open
Kruisbreedte	smal					-0.20	breed
Kruisligging	oplopend					-0.80	hellend
Benenzijaanzicht	steil					0.40	krom
Klauwhoek	weinig					-0.30	veel
Vooruieraanhechting	los					1.30	vast
Achteruierhoogte	laag					1.30	hoog
Achteruierbreedte	smal					-0.60	breed
Ophangband	zwak					0.80	sterk
Uierdiepte	diep					2.20	ondiep
Voorspeenplaatsing	wijd					0.80	nauw
Achterspeenplaatsing Achteraanzicht	wijd					0.80	nauw
Achterspeenplaatsing Zijaanzicht	nauw					0.70	wijd
Speenlengte	kort					0.50	lang

Wellness: Zoetis - 04-24

DWP\$	1028
Mastitis/% Betr	108/40%
Kreupelheid/% Betr	102/40%
Aan de nageboorte blijven staan/% Betr	109/35%
Baarmoederontsteking/% Betr	104/39%
Abortus/% Betr	104/25%
Tweelingen/% Betr	96/37%
Cysteuze eierstok/% Betr	100/24%
Melkziekte/% Betr	103/33%
Ketose/% Betr	104/36%
Lebmaagverplaatsing/% Betr	98/27%
Luchtwegaandoeningen koe/% Betr	102/25%
Luchtwegaandoeningen kalf/% Betr	103/34%
Kalverdiarree/% Betr	106/41%
Levensvatbaarheid kalf/% Betr	106/40%

DABO-P



7JE01930 GOFF S-SI LISTOWEL DABO-P-ET JNSC JH1F JHPF

LISTOWEL-P X DISCO X PHAROAH

Reg. Nr. JE840003217272164

aAa: 243 A2A2 Kappa-caseine: BB

Moeder: GOFF DISCO 36341-ET EX-94

Grootmoeder: GOFF PHAROAH 23954-ET

Dam: Goff Disco 36341-ET



♀ € 49



CDCB Genetic Eval. 04-24

0 dochters 0 bedrijven

melk (lbs)	786
eiwit %/eiwit (lbs)	0.05/39
vet %/vet (lbs)	0.05/48
% Betr	79
levensduur	6.0
celgetal	2.74
melksnelheid	105
dochtvruchtbaarheid	0.1
Bevruchtingspercentage koe	1.0
bevruchting	N/A
JPI	159
NM\$	640
HHP\$	700

CDCB/AJCA Exterieur 04-24 1 dochters 1 bedrijven 82% Betr

Totaal exterieur 0.3 uier 9.5

Hoogtemaat	klein					0.20	groot
Voorhand	smal					0.30	breed
Openheid	weinig					0.40	open
Kruisbreedte	smal					0.70	breed
Kruisligging	oplopend					-0.20	hellend
Benenzijaanzicht	steil					0.40	krom
Klauwhoek	weinig					0.00	veel
Vooruieraanhechting	los					0.50	vast
Achteruierhoogte	laag					0.00	hoog
Achteruierbreedte	smal					0.20	breed
Ophangband	zwak					0.10	sterk
Uierdiepte	diep					0.00	ondiep
Voorspeenplaatsing	wijd					0.90	nauw
Achterspeenplaatsing Achteraanzicht	wijd					0.60	nauw
Achterspeenplaatsing Zijaanzicht	nauw					-0.60	wijd
Speenlengte	kort					-1.10	lang

Wellness: Zoetis - 04-24

DWP\$	903
Mastitis/% Betr	107/49%
Kreupelheid/% Betr	98/49%
Aan de nageboorte blijven staan/% Betr	106/46%
Baarmoederontsteking/% Betr	101/49%
Abortus/% Betr	98/49%
Tweelingen/% Betr	103/48%
Cysteuze eierstok/% Betr	99/32%
Melkziekte/% Betr	104/44%
Ketose/% Betr	109/47%
Lebmaagverplaatsing/% Betr	102/39%
Luchtwegaandoeningen koe/% Betr	100/36%
Luchtwegaandoeningen kalf/% Betr	107/47%
Kalverdiarree/% Betr	104/52%
Levensvatbaarheid kalf/% Betr	105/51%

DUANE



7JE02129 S-S1 VICTORY DILICH DUANE-ET JNSTF JH1F JHPF

DILICH X JIGGY X CHARLES aAa: 345 A2A2 Kappa-caseine: BB
Reg. Nr. JE840003247596763

Moeder: JX DUPAT JIGGY 21505 {6}-ET VG-87

Grootmoeder: JX DUPAT CHARLES 14227 {5} VG-88



Paternal Sister: S-S1 Victory Dilich 62438-ET



€ 25
♀ € 49



CDCB Genetic Eval. 04-24

0 dochters 0 bedrijven

melk (lbs)	467
eiwit %/eiwit (lbs)	0.11/42
vet %/vet (lbs)	0.17/60
% Betr	78
levensduur	3.0
celgetal	2.87
melksnelheid	101
dochtervruchtbaarheid	-0.2
Bevruchtingspercentage koe	0.6
bevruchting	N/A
JPI	146
NM\$	579
HHP\$	621

CDCB/AJCA Extérieur 04-24 0 dochters 0 bedrijven 79% Betr

Totaal exterieur 0.8 uier 16.2

Hoogtemaat	klein			0.70	groot
Voorhand	smal			0.60	breed
Openheid	weinig			0.80	open
Kruisbreedte	smal			0.60	breed
Kruisligging	oplopend			-1.00	hellend
Benenzijaanzicht	steil			-0.30	krom
Klauwhoek	weinig			0.90	veel
Vooruieraanhechting	los			1.20	vast
Achteruierhoogte	laag			1.20	hoog
Achteruierbreedte	smal			0.60	breed
Ophangband	zwak			-0.40	sterk
Uierdiepte	diep			0.90	ondiep
Voorspeenplaatsing	wijd			-0.20	nauw
Achterspeenplaatsing Achteraanzicht	wijd			-0.90	nauw
Achterspeenplaatsing Zijaanzicht	nauw			-0.10	wijd
Speenlengte	kort			-0.20	lang

Wellness: Zoetis - 04-24

DWP\$	887
Mastitis/% Betr	106/41%
Kreupelheid/% Betr	105/40%
Aan de nageboorte blijven staan/% Betr	100/36%
Baarmoederontsteking/% Betr	87/40%
Abortus/% Betr	99/24%
Tweelingen/% Betr	95/39%
Cysteuze eierstok/% Betr	104/23%
Melkziekte/% Betr	92/33%
Ketose/% Betr	103/37%
Lebmaagverplaatsing/% Betr	95/27%
Luchtwegaandoeningen koe/% Betr	100/25%
Luchtwegaandoeningen kalf/% Betr	103/36%
Kalverdiarree/% Betr	104/42%
Levensvatbaarheid kalf/% Betr	100/41%

IROQUOIS-P



14JE01675 TOG LISTOWEL IROQUOIS-P-ET JNSTF PC JH1F JHPF

LISTOWEL-P X AXIS X DENZEL aAa: A2A2 Kappa-caseine: BB
Reg. Nr. JE840003143160018

Moeder: TOG TRACEY R237 7638-ET VG-84

Grootmoeder: DENZEL KIMBERLY J531 7279-ET



Dam: TOG Tracey R237 7638-ET



€ 22
♀ € 39



CDCB Genetic Eval. 04-24

169 dochters 38 bedrijven

melk (lbs)	686
eiwit %/eiwit (lbs)	0.05/37
vet %/vet (lbs)	0.00/34
% Betr	96
levensduur	4.6
celgetal	2.81
melksnelheid	97
dochtervruchtbaarheid	-2.6
Bevruchtingspercentage koe	-2.2
bevruchting	N/A
JPI	85
NM\$	472
HHP\$	343

CDCB/AJCA Extérieur 04-24 117 dochters 24 bedrijven 95% Betr

Totaal exterieur 0.1 uier 2.0

Hoogtemaat	klein			-1.00	groot
Voorhand	smal			0.40	breed
Openheid	weinig			0.50	open
Kruisbreedte	smal			0.20	breed
Kruisligging	oplopend			-0.60	hellend
Benenzijaanzicht	steil			-0.50	krom
Klauwhoek	weinig			0.20	veel
Vooruieraanhechting	los			-0.80	vast
Achteruierhoogte	laag			-0.30	hoog
Achteruierbreedte	smal			1.20	breed
Ophangband	zwak			-0.40	sterk
Uierdiepte	diep			-2.50	ondiep
Voorspeenplaatsing	wijd			-0.90	nauw
Achterspeenplaatsing Achteraanzicht	wijd			-1.10	nauw
Achterspeenplaatsing Zijaanzicht	nauw			0.20	wijd
Speenlengte	kort			-1.50	lang

Wellness: Zoetis - 04-24

DWP\$	637
Mastitis/% Betr	105/50%
Kreupelheid/% Betr	94/52%
Aan de nageboorte blijven staan/% Betr	106/56%
Baarmoederontsteking/% Betr	100/60%
Abortus/% Betr	98/41%
Tweelingen/% Betr	105/58%
Cysteuze eierstok/% Betr	97/34%
Melkziekte/% Betr	101/53%
Ketose/% Betr	108/58%
Lebmaagverplaatsing/% Betr	99/46%
Luchtwegaandoeningen koe/% Betr	94/38%
Luchtwegaandoeningen kalf/% Betr	105/58%
Kalverdiarree/% Betr	104/69%
Levensvatbaarheid kalf/% Betr	100/64%

JAKE



14JE01969 GOFF S-SI NAVIDAD JAKE-ET JNS-TF JH1F JHPF

NAVIDAD {6} X DISCO X PHAROAH aAa: 324 A2A2 Kappa-caseine: BB

Reg. Nr. JE840003219392675

Moeder: GOFF DISCO 36341-ET EX-94

Grootmoeder: GOFF PHAROAH 23954-ET

Dam: Goff Disco 36341-ET



€ 25
♀ € 49

CDDB Genetic Eval. 04-24

0 dochters 0 bedrijven

melk (lbs)	722
eiwit %/eiwit (lbs)	0.09/46
vet %/vet (lbs)	0.12/61
% Betr	78
levensduur	4.1
celgetal	2.93
melksnelheid	104
dochtersvruchtbaarheid	0.3
Bevruchtingspercentage koe	1.2
bevruchting	N/A
JPI	152
NM\$	637
HHP\$	659

CDDB/AJCA Exterieur 04-24 0 dochters 0 bedrijven 81% Betr

Totaal exterieur 1.5 uier 13.4

Hoogtemaat	klein				1.20	groot
Voorhand	smal				0.70	breed
Openheid	weinig				1.50	open
Kruisbreedte	smal				1.00	breed
Kruisligging	oplopend				-0.40	hellend
Benenzijaanzicht	steil				0.50	krom
Klauwhoek	weinig				0.70	veel
Vooruieraanhechting	los				1.30	vast
Achteruierhoogte	laag				0.80	hoog
Achteruierbreedte	smal				1.20	breed
Ophangband	zwak				0.70	sterk
Uierdiepte	diep				0.00	ondiep
Voorspeenplaatsing	wijd				1.50	nauw
Achterspeenplaatsing Achteraanzicht	wijd				0.70	nauw
Achterspeenplaatsing Zijaanzicht	nauw				-0.50	wijd
Speenlengte	kort				0.50	lang

Wellness: Zoetis - 04-24

DWP\$	886
Mastitis/% Betr	103/45%
Kreupelheid/% Betr	106/45%
Aan de nageboorte blijven staan/% Betr	108/41%
Baarmoederontsteking/% Betr	95/44%
Abortus/% Betr	104/31%
Tweelingen/% Betr	106/43%
Cysteuze eierstok/% Betr	101/29%
Melkziekte/% Betr	103/39%
Ketose/% Betr	106/42%
Lebmaagverplaatsing/% Betr	104/33%
Luchtwegaandoeningen koe/% Betr	106/31%
Luchtwegaandoeningen kalf/% Betr	101/42%
Kalverdiarree/% Betr	102/52%
Levensvatbaarheid kalf/% Betr	98/47%

JX JULIUS {6}



507JE02186 JX SUNBOW JLS CORSAIR JULIUS {6}-ET JNS-TF JH1F JHPF

JX CORSAIR {5} X SKYLER X PILGRIM aAa: 243 A2A2 Kappa-caseine: BB

Reg. Nr. JE840003250244886

Moeder: Sunbow Skyler Julia 29314

Grootmoeder: AJ PILGRIM 3095 VG-84



♀ € 52



CDDB Genetic Eval. 04-24

0 dochters 0 bedrijven

melk (lbs)	923
eiwit %/eiwit (lbs)	0.05/44
vet %/vet (lbs)	0.15/77
% Betr	75
levensduur	4.4
celgetal	2.91
melksnelheid	99
dochtersvruchtbaarheid	-0.4
Bevruchtingspercentage koe	1.3
bevruchting	N/A
JPI	180
NM\$	705
HHP\$	709

CDDB/AJCA Exterieur 04-24 0 dochters 0 bedrijven 78% Betr

Totaal exterieur 1.20 uier 23.20

Hoogtemaat	klein				1.40	groot
Voorhand	smal				0.50	breed
Openheid	weinig				0.90	open
Kruisbreedte	smal				0.50	breed
Kruisligging	oplopend				-0.30	hellend
Benenzijaanzicht	steil				0.00	krom
Klauwhoek	weinig				0.60	veel
Vooruieraanhechting	los				2.90	vast
Achteruierhoogte	laag				2.00	hoog
Achteruierbreedte	smal				0.30	breed
Ophangband	zwak				0.50	sterk
Uierdiepte	diep				2.60	ondiep
Voorspeenplaatsing	wijd				0.70	nauw
Achterspeenplaatsing Achteraanzicht	wijd				0.40	nauw
Achterspeenplaatsing Zijaanzicht	nauw				-0.40	wijd
Speenlengte	kort				0.40	lang

Wellness: Zoetis - 04-24

DWP\$	947
Mastitis/% Betr	104/42%
Kreupelheid/% Betr	98/41%
Aan de nageboorte blijven staan/% Betr	112/37%
Baarmoederontsteking/% Betr	101/41%
Abortus/% Betr	107/27%
Tweelingen/% Betr	102/39%
Cysteuze eierstok/% Betr	92/26%
Melkziekte/% Betr	92/34%
Ketose/% Betr	103/38%
Lebmaagverplaatsing/% Betr	102/29%
Luchtwegaandoeningen koe/% Betr	100/27%
Luchtwegaandoeningen kalf/% Betr	106/37%
Kalverdiarree/% Betr	97/41%
Levensvatbaarheid kalf/% Betr	100/44%

OVERALLS



7JE02022 ROWLEYS 80 CALIBAN OVERALLS-ET JNSTF JHIF JHPF
CALIBAN X CHROME X VALSON aAa: 342 A2A2 Kappa-caseine: BB
 Reg. Nr. JE840003230110523

Moeder: PRO-HART CHROME LORETTA {6} EX-90
 Grootmoeder: PRO-HART VALSON LETITIA {5}-ET VG-85

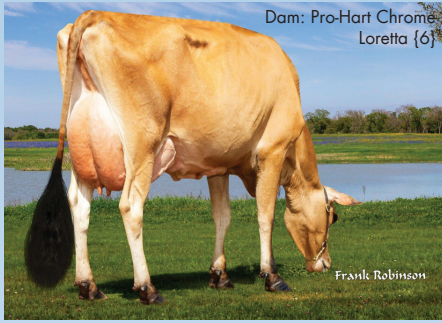

€ 25
 ♀ € 49

DCDB Genetic Eval. 04-24

0 dochters 0 bedrijven

melk (lbs)	375
eiwit %/eiwit (lbs)	0.05/25
vet %/vet (lbs)	0.14/48
% Betr	79
levensduur	2.9
celgetal	2.83
melksnelheid	100
dochttervruchtbaarheid	0.5
Bevruchtingspercentage koe	1.6
bevruchting	-0.3
JPI	126
NM\$	428
HHP\$	507

DCDB/AJCA Exterieur 04-24 0 dochters 0 bedrijven 81% Betr

Totaal exterieur 1.7 uier 22.4

Hoogtemaat	klein				2.20	groot
Voorhand	smal				0.10	breed
Openheid	weinig				1.70	open
Kruisbreedte	smal				1.10	breed
Kruisligging	oplopend				-0.30	hellend
Benenzijaanzicht	steil				0.20	krom
Klauwhoek	weinig				0.30	veel
Vooruieraanhechting	los				2.50	vast
Achteruierhoogte	laag				2.20	hoog
Achteruierbreedte	smal				1.10	breed
Ophangband	zwak				1.20	sterk
Uierdiepte	diep				2.10	ondiep
Voorspeenplaatsing	wijd				1.30	nauw
Achterspeenplaatsing Achteraanzicht	wijd				1.30	nauw
Achterspeenplaatsing Zij aanzicht	nauw				0.00	wijd
Speenlengte	kort				0.40	lang

Wellness: Zoetis - 04-24

DWP\$ 662

Mastitis/% Betr	103/42%
Kreupelheid/% Betr	97/42%
Aan de nageboorte blijven staan/% Betr	101/38%
Baarmoederontsteking/% Betr	95/42%
Abortus/% Betr	102/28%
Tweelingen/% Betr	101/40%
Cysteuze eierstok/% Betr	92/27%
Melkziekte/% Betr	94/36%
Ketose/% Betr	97/39%
Lebmaagverplaatsing/% Betr	101/31%
Luchtwegaandoeningen koe/% Betr	100/29%
Luchtwegaandoeningen kalf/% Betr	109/41%
Kalverdiarree/% Betr	100/47%
Levensvatbaarheid kalf/% Betr	106/46%

SEISMIC-PP



14JE02083 AHLEM DIMITRI SEISMIC-PP-ET JNSC JHIC JHPC
DIMITRI-P X SKYLER X LISTOWEL-P aAa: 435 A2A2 Kappa-caseine: AB
 Reg. Nr. JE840003213754079

Moeder:

Grootmoeder:

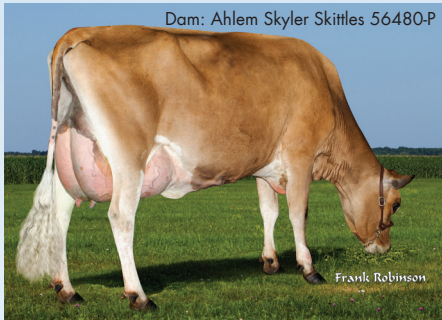

♀ € 52

DCDB Genetic Eval. 04-24

0 dochters 0 bedrijven

melk (lbs)	376
eiwit %/eiwit (lbs)	0.06/27
vet %/vet (lbs)	0.21/64
% Betr	78
levensduur	6.4
celgetal	2.82
melksnelheid	100
dochttervruchtbaarheid	-1.0
Bevruchtingspercentage koe	0.0
bevruchting	-1.8
JPI	165
NM\$	702
HHP\$	731

Wellness: Zoetis - 04-24

DWP\$ 1024

Mastitis/% Betr	111/40%
Kreupelheid/% Betr	102/38%
Aan de nageboorte blijven staan/% Betr	98/34%
Baarmoederontsteking/% Betr	93/39%
Abortus/% Betr	94/24%
Tweelingen/% Betr	103/38%
Cysteuze eierstok/% Betr	99/23%
Melkziekte/% Betr	90/32%
Ketose/% Betr	106/36%
Lebmaagverplaatsing/% Betr	101/26%
Luchtwegaandoeningen koe/% Betr	99/23%
Luchtwegaandoeningen kalf/% Betr	105/35%
Kalverdiarree/% Betr	106/45%
Levensvatbaarheid kalf/% Betr	105/41%

DCDB/AJCA Exterieur 04-24 0 dochters 0 bedrijven 80% Betr

Totaal exterieur 1.6 uier 21.2

Hoogtemaat	klein				-0.10	groot
Voorhand	smal				-0.10	breed
Openheid	weinig				0.50	open
Kruisbreedte	smal				-0.10	breed
Kruisligging	oplopend				-1.30	hellend
Benenzijaanzicht	steil				-0.40	krom
Klauwhoek	weinig				0.90	veel
Vooruieraanhechting	los				3.50	vast
Achteruierhoogte	laag				2.50	hoog
Achteruierbreedte	smal				0.00	breed
Ophangband	zwak				-0.20	sterk
Uierdiepte	diep				3.60	ondiep
Voorspeenplaatsing	wijd				0.10	nauw
Achterspeenplaatsing Achteraanzicht	wijd				-0.90	nauw
Achterspeenplaatsing Zij aanzicht	nauw				1.50	wijd
Speenlengte	kort				0.40	lang

STARLORD



7JE01726 PRIMUS CRAZE STARLORD-ET JNS-TF JH1F JHPF

CRAZE X JX PFLEX {5} X DETERMINATE aAa: 624 A2A2 Kappa-caseïne: BB

Reg. Nr. JE840003141725644

Moeder: JX AHLEM PFLEX SHOWGIRL M1898 {6}

Grootmoeder: AHLEM DETERMIN SHOWGIRL 42034 VG-87

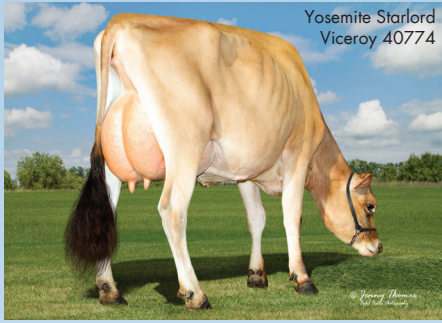

Yosemite Starlord
Viceroy 40774



♀ € 55



CDCB Genetic Eval. 04-24

2935 dochters 168 bedrijven

melk (lbs)	430
eiwit %/eiwit (lbs)	0.01/18
vet %/vet (lbs)	0.13/48
% Betr	99
levensduur	6.1
celgetal	2.90
melksnelheid	101
dochtvruchtbaarheid	1.0
Bevruchtingspercentage koe	1.6
bevruchting	-0.9
JPI	146
NM\$	591
HHP\$	646

Wellness: Zoetis - 04-24

DWP\$	717
Mastitis/% Betr	106/70%
Kreupelheid/% Betr	96/49%
Aan de nageboorte blijven staan/% Betr	103/53%
Baarmoederontsteking/% Betr	109/60%
Abortus/% Betr	105/30%
Tweelingen/% Betr	104/59%
Cysteuze eierstok/% Betr	102/28%
Melkziekte/% Betr	101/52%
Ketose/% Betr	106/53%
Lebmaagverplaatsing/% Betr	104/31%
Luchtwegaandoeningen koe/% Betr	98/34%
Luchtwegaandoeningen kalf/% Betr	102/79%
Kalverdiarree/% Betr	105/71%
Levensvatbaarheid kalf/% Betr	89/86%

CDCB/AJCA Extérieur 04-24 807 dochters 88 bedrijven 99% Betr

Totaal exterieur 1.2 uier 19.8

Hoogtemaat	klein				0.90	groot
Voorhand	smal				-0.10	breed
Openheid	weinig				-0.10	open
Kruisbreedte	smal				-0.20	breed
Kruisligging	oplopend				0.40	hellend
Benenzijaanzicht	steil				-0.30	krom
Klauwhoek	weinig				1.10	veel
Vooruieraanhechting	los				2.20	vast
Achteruierhoogte	laag				1.40	hoog
Achteruierbreedte	smal				0.20	breed
Ophangband	zwak				0.50	sterk
Uierdiepte	diep				2.60	ondiep
Voorspeenplaatsing	wijd				1.50	nauw
Achterspeenplaatsing Achteraanzicht	wijd				0.90	nauw
Achterspeenplaatsing Zij aanzicht	nauw				0.00	wijd
Speenlengte	kort				1.40	lang

JX STONEY {3}



14JE00769 JX SPRING CREEK MARLO STONEY {3}ET JNS-TF JH1F JHPF

JX MARLO {2} X ALLSTAR X Q IMPULS aAa: 462 A2A2 Kappa-caseïne: AB

Reg. Nr. JE840003011730374

Moeder: SPRING-CREEK ALLSTAR SPIRT EX-90

Grootmoeder: SPRING CREEK IMPULS LIBERTY-ET VG-88



JX Victory 48525
Stoney 54516 {4}



€ 22

♀ € 45



CDCB Genetic Eval. 04-24

5317 dochters 138 bedrijven

melk (lbs)	-85
eiwit %/eiwit (lbs)	0.10/19
vet %/vet (lbs)	0.34/67
% Betr	99
levensduur	6.1
celgetal	2.93
melksnelheid	100
dochtvruchtbaarheid	-0.3
Bevruchtingspercentage koe	0.8
bevruchting	N/A
JPI	155
NM\$	636
HHP\$	702

Wellness: Zoetis - 04-24

DWP\$	697
Mastitis/% Betr	103/95%
Kreupelheid/% Betr	107/85%
Aan de nageboorte blijven staan/% Betr	101/93%
Baarmoederontsteking/% Betr	104/94%
Abortus/% Betr	101/51%
Tweelingen/% Betr	93/93%
Cysteuze eierstok/% Betr	89/38%
Melkziekte/% Betr	89/65%
Ketose/% Betr	104/93%
Lebmaagverplaatsing/% Betr	107/86%
Luchtwegaandoeningen koe/% Betr	100/75%
Luchtwegaandoeningen kalf/% Betr	112/95%
Kalverdiarree/% Betr	95/97%
Levensvatbaarheid kalf/% Betr	81/96%

CDCB/AJCA Extérieur 04-24 1708 dochters 74 bedrijven 99% Betr

Totaal exterieur 1.4 uier 19.2

Hoogtemaat	klein				-0.40	groot
Voorhand	smal				0.70	breed
Openheid	weinig				1.20	open
Kruisbreedte	smal				1.40	breed
Kruisligging	oplopend				-2.30	hellend
Benenzijaanzicht	steil				0.10	krom
Klauwhoek	weinig				0.80	veel
Vooruieraanhechting	los				2.00	vast
Achteruierhoogte	laag				1.40	hoog
Achteruierbreedte	smal				0.20	breed
Ophangband	zwak				-0.70	sterk
Uierdiepte	diep				2.30	ondiep
Voorspeenplaatsing	wijd				-0.60	nauw
Achterspeenplaatsing Achteraanzicht	wijd				-1.80	nauw
Achterspeenplaatsing Zij aanzicht	nauw				0.10	wijd
Speenlengte	kort				1.20	lang

ONS TEAM

NEDERLAND



Gerrit de Groot
06 25035973
Zuid Holland /
Betuwe / Brabant



Herre Kuiper
06 20746972
Zuid-Fr. /
Noord-Holland



Gidion Hoorn
06 11804274
Flevoland / Kop van
Overijssel



Robert Neppelenbroek
06 13905867
Drenthe / Twente /
Salland



Niels Spekrijse
06 10485662
Gelderland / Twente /
Sales Manager Nederland



Huub van der Stouwe
06 15643475
Salland



Hessel van den Bergh
06 14945822
Groningen



Niels Janssen
06 83535541
Friesland

VLAANDEREN



Eddy Tierens
0477 239882
Sales Manager BE



Matthias Devreese
0497 816292
Noordwest Vlaanderen /
Zeeland NL



Bart Depelseneer
0472 687775
Sales Manager België /
Meetjesland



Daniël Terrijn
0476 889144
West Vlaanderen /
Pajottenland



Wilfried Volkaerts
0477 616845
Antwerpen /
Oost-Brabant



Jens van Boxstael
0473 675110
Waasland / Zuid-Oost
Vlaanderen



Britt Vandierendonck
ULTIMATE Support



Jens Ghesquière
0473 670919
Zuid-West Vlaanderen



Michiel Mechelmans
0497 579593
Zuid-Limburg /
ULTIMATE support / WMS

KANTOOR



Bart Soetebier
+31 (0)6 13650496
General Manager



Demi van Benthem
+31 (0)513 672200
Officemanager



Mark Timmerman
+31 (0)513 672200
ULTIMATE Support



Amber van Benthem
+31 (0)513 672200
Kantomedewerkster

BEZORGSERVICE



Jan Bosch
+31(0)513 672200
Bezorgser. NLD / logistiek



Jan Hooijer
+31(0)513 672200
Bezorgservice. NLD



Filip Vincke
0470 021905
Bezorgservice BE

Product of the U.S.A.



WORLD WIDE SIRES

world wide sires B-NL B.V.

SPECIALIST IN FOKKERIJ

Postbus 4 | 7950 AA Staphorst | Nederland

Tel: +31 513 672 200 | E-mail: info@wwsires.nl | W: www.wwsires.nl